

הדרום :	_____
אשקלון :	_____
פדרה - יואב :	_____
מועצה אזורית 'יואב' :	_____
2001/תלמה :	_____
כ' 698 ד' :	_____
הועדה לתכנון ובניה 'שקמים והקרן לשיוקום מחצבות מנהל מקרפעי 'שואל' :	_____
אדר' גריןשטיין -הגיל :	_____
11.93 :	_____

תחזימת המתכנן אסף עמרם

שנת בדורה		מחיר	
מ.צ.	ק"מ	מ.צ.	ק"מ
—	59	אזור תל א"י	—
10.9	8.4	דרך קיסריה	—
1.0	—	מסלולי	—
55.7	—	צינור פתח	—
2.3	25	דרך מרחובות	—
69.9	89.9	מ.צ.	ק"מ

התקנה המקצועית לחינוך ולרפואה
 "מ"מ"מ"
 המנהל הכללי
 19/05/92 תשנ"ב
 הרשאה לחינוך במינהל הכללי
 לחינוך ארץ ישראל
 מנהל הכללי

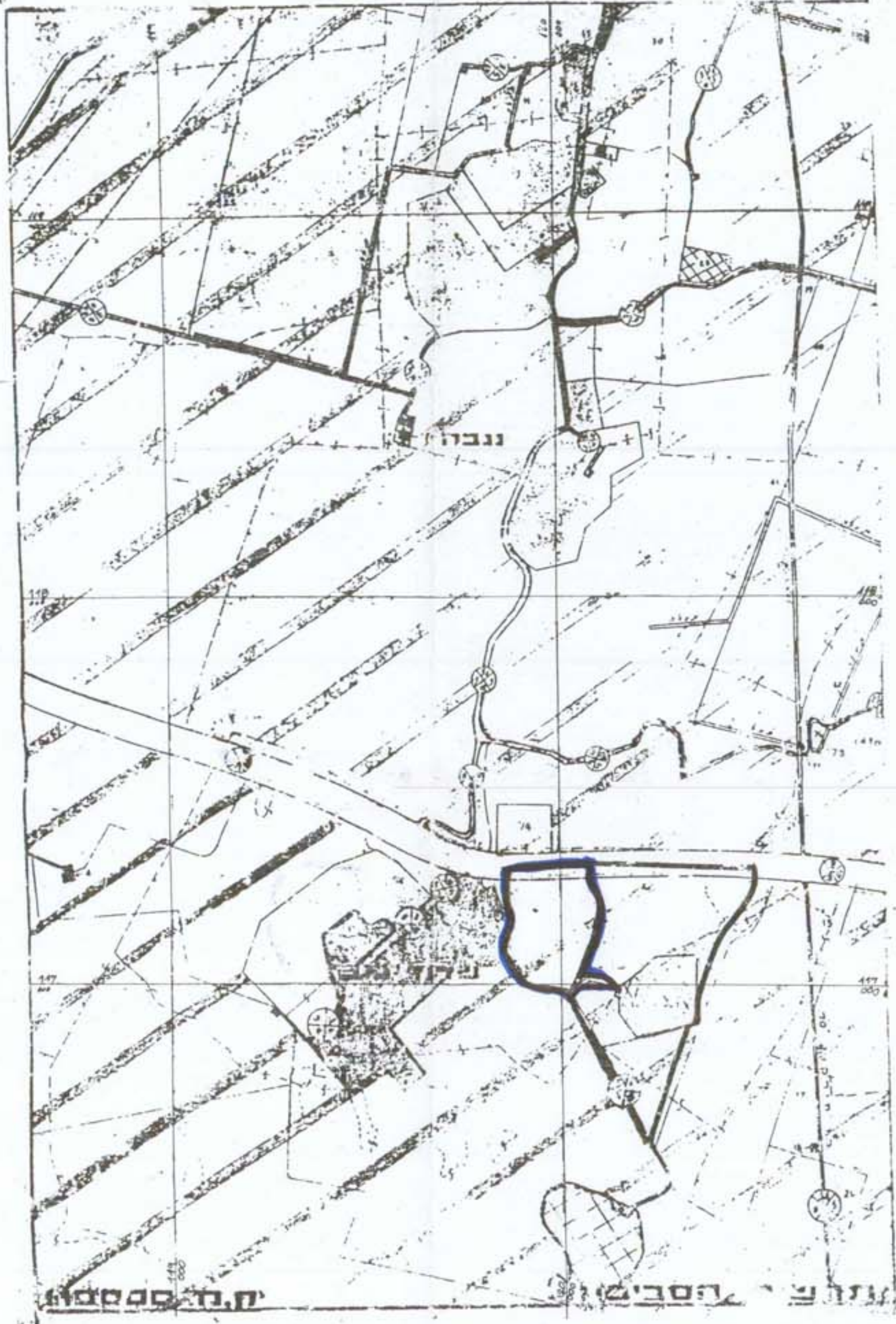

מחצית ק"מ 2500

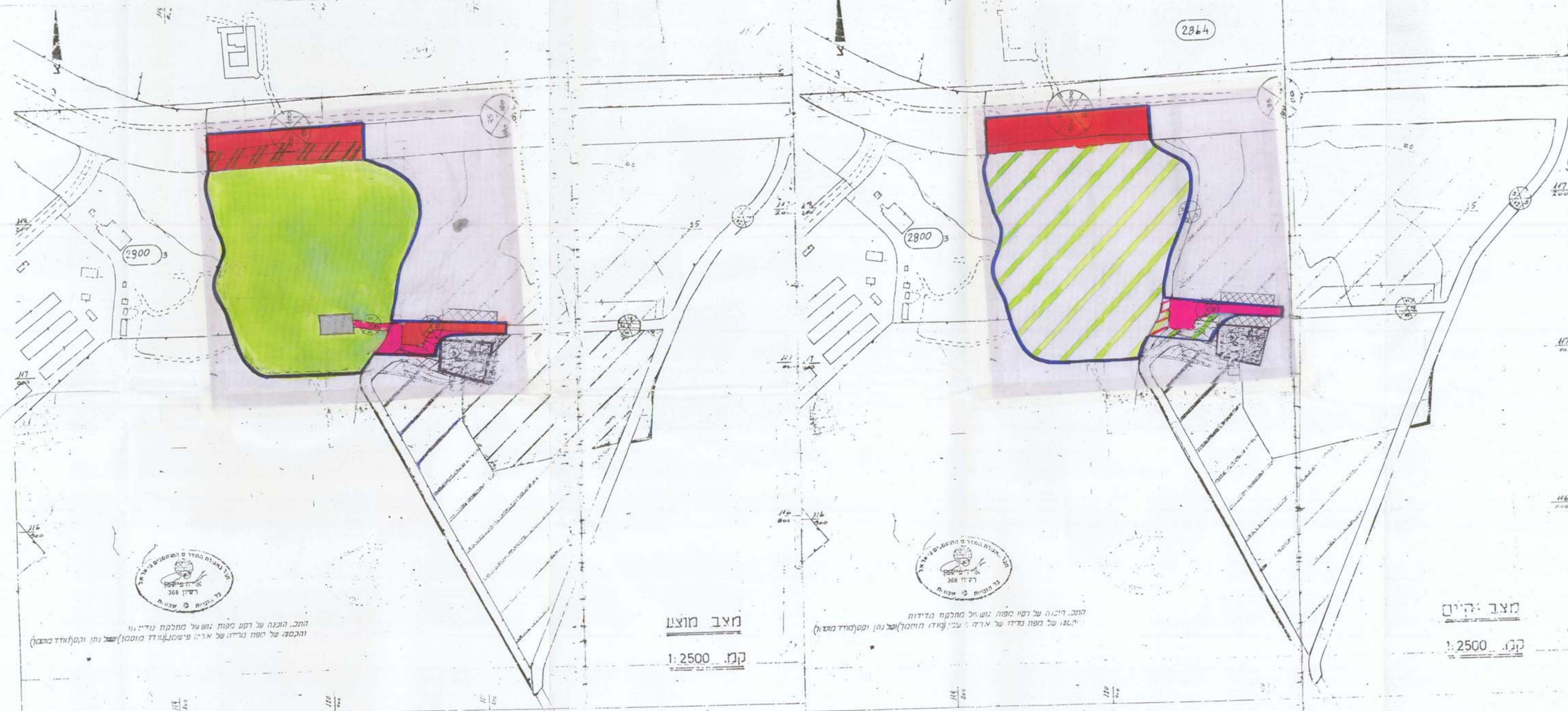

מצב מוצע

קמ. 1:2500



התכ. הזכנה על דקע ספות: ונשעיל מחלקת נדידי: וי
והקסטה: של ספה מדידי: של ארז: פישמן: נאודד מוסמן: של נחן: וקס: נאודד מוסמן:

נספח:
תכנית פתוח - מנחה
ק.מ. 1:1250
עורך התכנית: אדל דגריש

