חוק התכנון והבנייה, התשכ"ה - 1965

תכנית מפורטת

מס' 632-0504415

איזור תעשיה זירון - קיבוץ רבדים

תשריט מצב מוצע	גליון 1 מתוך 1
מחוז	דרום
מרחב תכנון מקומי	יואב
רשות מקומית	יואב
ישוב	רבדים
תכנית בסמכות	מחוזית
איחוד וחלוקה	ללא איחוד וחלוקה
היתרים או הרשאות	תכנית שמכוחה ניתן להוציא היתרים או הרשאות
מונה תדפיס התשריט	3
מועד הפקה	18/09/2017 16:29
שטח התכנית	35189.16 דונם קנה מידה 1:1250

אישורים

מקרא

- גבול תכנית
- יא שטח עסקה
- גוש 1234 גבול גוש ומספרו
- גבול חלקה ומספרו
- רוחות דרך
- מספר דרך
- קו מתח
- רחוב ודרך
- תעשיה
- שטח ציבורי פתוח
- דרך מאושרת
- דרך מוצעת

מקרא מפת מדידה

מקרא

- מבנה
- צריף/סככה/חממה
- אספלט
- אבן שפה
- דרך עפר
- גדר תיל \ רשת
- גדר אבן/קיר
- גדר אבן/ קיר בטון
- שפת ואדי
- מדרון עליון/ שיפוע סבעי
- עץ
- 12.85 נקודת גובה אופיינית
- קו גובה משני (0.1, 0.5 מ')
- קו גובה ראשי (0.5, 2.5, 5.0 מ')
- שוחת ביקורת כללית
- עמוד כללי
- ארון כללי
- עמוד תאורה
- עמוד תקשורת
- ע. חשמל עץ
- ע. חשמל בטון
- ע. חשמל תעלה
- ע.חשמל, זויות
- שוחת\ גוב מים
- שוחת ביוב
- שוחת ניקוז
- גוב תקשורת

תרשים התמצאות - קנ"מ 1:30000

תרשים סביבה - קנ"מ 1:7500

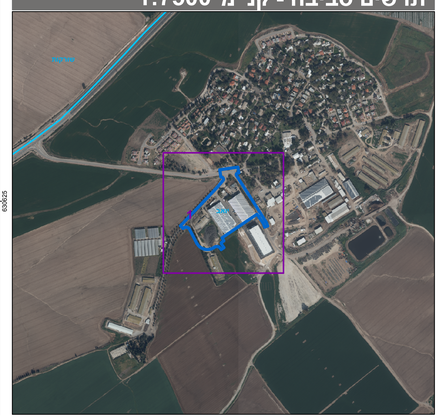

שמות*

מגיש התכנית	קיבוץ רבדים קיבוץ רבדים תאגיד:
עורך ראשי	אלונה ליפשיץ תאגיד: אלונה ליפשיץ אדריכלים
יזם	קיבוץ רבדים תאגיד: קיבוץ רבדים

בעלי ענין בקרקע*

בבעלות מדינה	תאגיד: רשות מקרקעי ישראל
חוכר	גלעד מיכו קיבוץ רבדים תאגיד: קיבוץ רבדים

טבלת גושים וחלקות*

מספר גוש	חלק/ כל הגוש	מספרי חלקות בשלמותן	מספרי חלקות בחלקיותן
2302	חלק	11,16	9,12-13,15
2303	חלק		3,5,10

* הרשימה המלאה מפורטת בהוראות התכנית / בהודעה שפורסמה בעיתונות וברשומות

הריני מצהיר בזאת כי המפה הטופוגרפית/המצבית המהווה רקע לתכנית זו, נערכה על ידי ביום 27.9.16 והיא הוכנה לפי הוראות נוהל מבא"ת ובהתאם להוראות החוק ולתקנות המודדים שבתוקף. דיוק הקו הכחול והקדסטר:

מדידה גרפית

חלבי לבוב	808		
שם המודד	מספר רשיון	חתימה	תאריך

גרסת מערכת 12.2015