



**מקרא**

גבול התכנית 1234 גוש  
גבול גוש ומספרו 5  
גבול חלקה ומספרה

תא שטח ומספרו 1  
מספר הדרך 2  
קווי בנין 3  
רוחב הדרך 4

מגורים  
שטח ציבורי פתוח  
דרך משולבת  
שביל  
מבנה להריסה  
קו-בנין  
מידות

1:500 קנה מידה

**אישורים בתכנית מס' 632-0460618**

הריני מצהיר בזאת כי המפה הטופוגרפית/המצבית המהווה רקע לתכנית זו, נערכה על ידי ביום 09.12.2015 והיא הוכנה לפי הוראות נוהל מבא"ת ובהתאם להוראות החוק ולתקנות המודדים שבתוקף. דיוק הקו הכחול והקדסטר: קו כחול (בלבד) ברמה אנליטית

אביגדור מזור  
שם המודד

552  
מספר רשיון

תאריך

חתימה

חוק התכנון והבנייה, התשכ"ה - 1965	
תכנית מתאר מקומית	
מס' 632-0460618	
קיבוץ גלאון - שינוי תוואי שביל	
תשריט מצב מוצע	
מחוז	דרום
מרחב תכנון מקומי	יואב
רשות מקומית	יואב
ישוב	
תכנית בסמכות	מקומית
איחוד וחלוקה	ללא איחוד וחלוקה
היתרים או הרשאות	תכנית שמכונה ניתן להוציא היתרים או הרשאות
מונה תדפיס התשריט	13
מועד הפקדה	27/05/2019 14:38
שטח התכנית	2.403 דונם קנה מידה 1:500
שמות*	
מגיש תכנית	יצחק חסון תאגיד: קיבוץ גלאון
עורך ראשי	רונת קיסר פרידמן תאגיד:
יזם	יצחק חסון תאגיד: קיבוץ גלאון

בעלי עניין בקרקע*	
בבעלות מדינה	תאגיד: רשות מקרקעי ישראל- קרן קיימת לישראל

טבלת גושים וחלקות*			
מספר גוש	חלק/כל הגוש	מספרי חלקות בשלמותן	מספרי חלקות בחלקיותן
34071	חלק		2

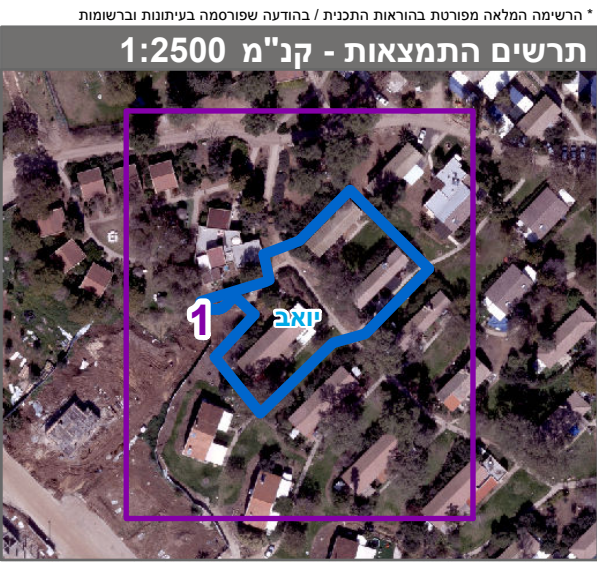

שנת צילום אוויר: 2015  
מספר תכנית: 632-0460618, מספר גירסת תשריט: 13